Woningtype R

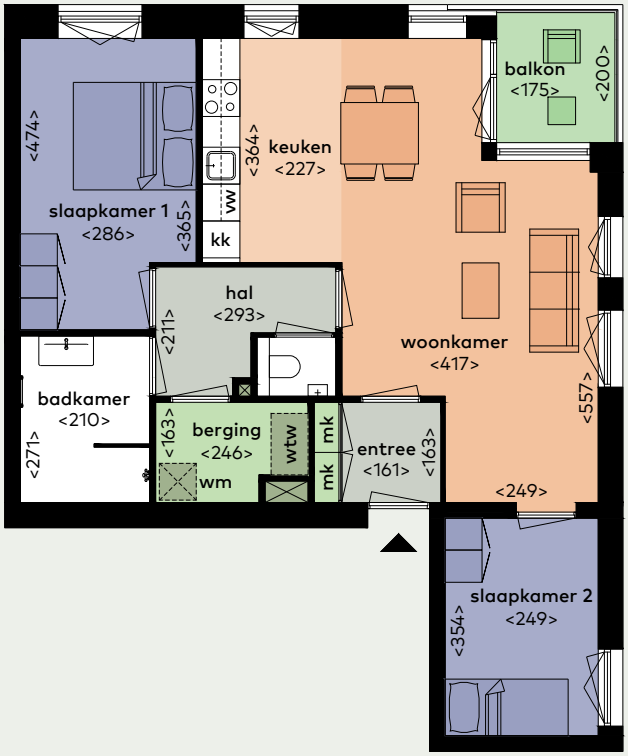

- Totale woonoppervlakte ca. 76 m²
- Luxe badkamer met inloopdouche
- De moderne keuken is uitgerust met een kunststof aanrechtblad in beton grijs, inductiekookplaat, recirculatie afzuigkap, afwasmachine, combi oven/ magnetron, koel/ vriescombinatie en spoelbak
- Woning ligt op het oosten
- Woning is voorzien van 3 zonnepanelen
- Woning ligt op de tweede verdieping

Straatnaam en huisnummer
Schoonboomstraat 75